Kleiner Bilderbogen als Vorgeschmack auf unsere Präsentation auf der art KARLSRUHE!

Marion Eichmann, Torino, 2015,
Collage, Karton, Pigmentliner, 134 x 176 cm

Michael Burges, No.16-2015, 150x120 cm

Peter Casagrande, o.T., 2015,
Öl auf Karton, 50 x 35 cm

Dietrich Klinge, Daphne 2015, Bronze, Ex.5/6,
H:255 cm

Christopher Lehmpfuhl,
Eichenschatten (CL/M6772), 2014
Öl auf Leinwand
120 x 140 cm

Georg Meistermann,
Hängendes Weiß, WVZ 723, 1986/87
Öl auf Leinwand/Holz, 68 x 34 cm

Clapeko van der Heide,
B-794/2001/05,2001
Acryl auf Cotton Duck
125 x 105 cm

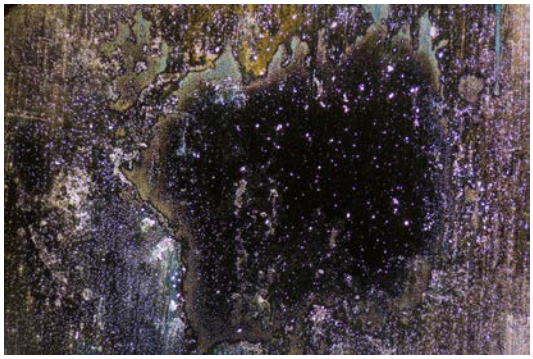

HA Schult, Trier, Mosel, 2015, Fotoprint auf
Leinwand 1/5, 140 x 210

Lothar Quinte, Bicolor Grau Kupfer, 1996, Acryl
auf Rupfen, 240 x 160 cm

Walter Stöhrer,
Spiele, WVZ773.30, 1977
Mischtechnik auf Leinwand
200 x 180 cm

Uwe,Lindau,
Die Wikinger in Paris 857 n. Chr, 2014
Mischtechnik auf Leinwand
130 cm x 170 cm

Bernd Zimmer, 2012, Kristallwelt. Verwandelt I, 2012,
150 x 200 cm

Hans Kuhn
ohne Titel, 1970
85 x 100 cm
rechts unten signiert

Shmuel Schapiro,
ohne Titel, 1981
Öl/Leinwand
100 x 80 cm

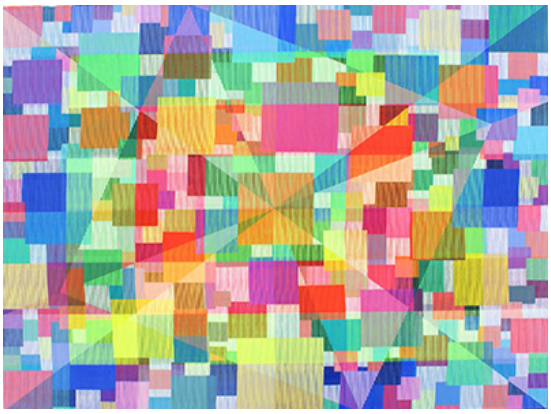

Antonio Marra,
Schön, Dich kennen zu
lernen 13/404, 2013
Acryl auf Leinwand
140 x 180 cm

O.H. Hajek,
23A/M24, 1978
Acryl/Hartfaser
94 x 94 cm

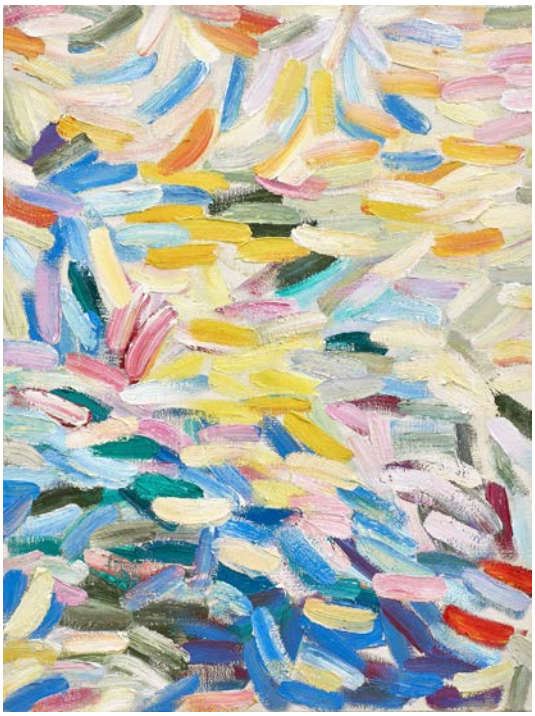

Ursula Jüngst,
Stelldichein, 2015
Öl auf Leinwand
120 x 90 cm
rückseitig datiert und signiert

K.J. Overkott,
O.T., 1978
Öl auf Leinwand
40 x 35 cm

Fritz Winter, ohne Titel, 1954, Öl auf Karton, 74 x 99 cm

Wir freuen uns auf Sie!